Deruupanda

DEADLY inside

by Deruu RioTa

Ep.175: BYE-BYE LITTLE HORN

DesimeWebtoon

TEAM

@deruuyo

@sagittart

@ichinyaan

@shizinyan

UWOOOH!!!

UGH...!

SHIELD OF-
DHU

AAAAGH!!!!
UWOOORGH!!!
DHUAG!!!

DHUAG!!!
DHUAG!!!

DHUAG!!!

AAARRRGHHH!!!

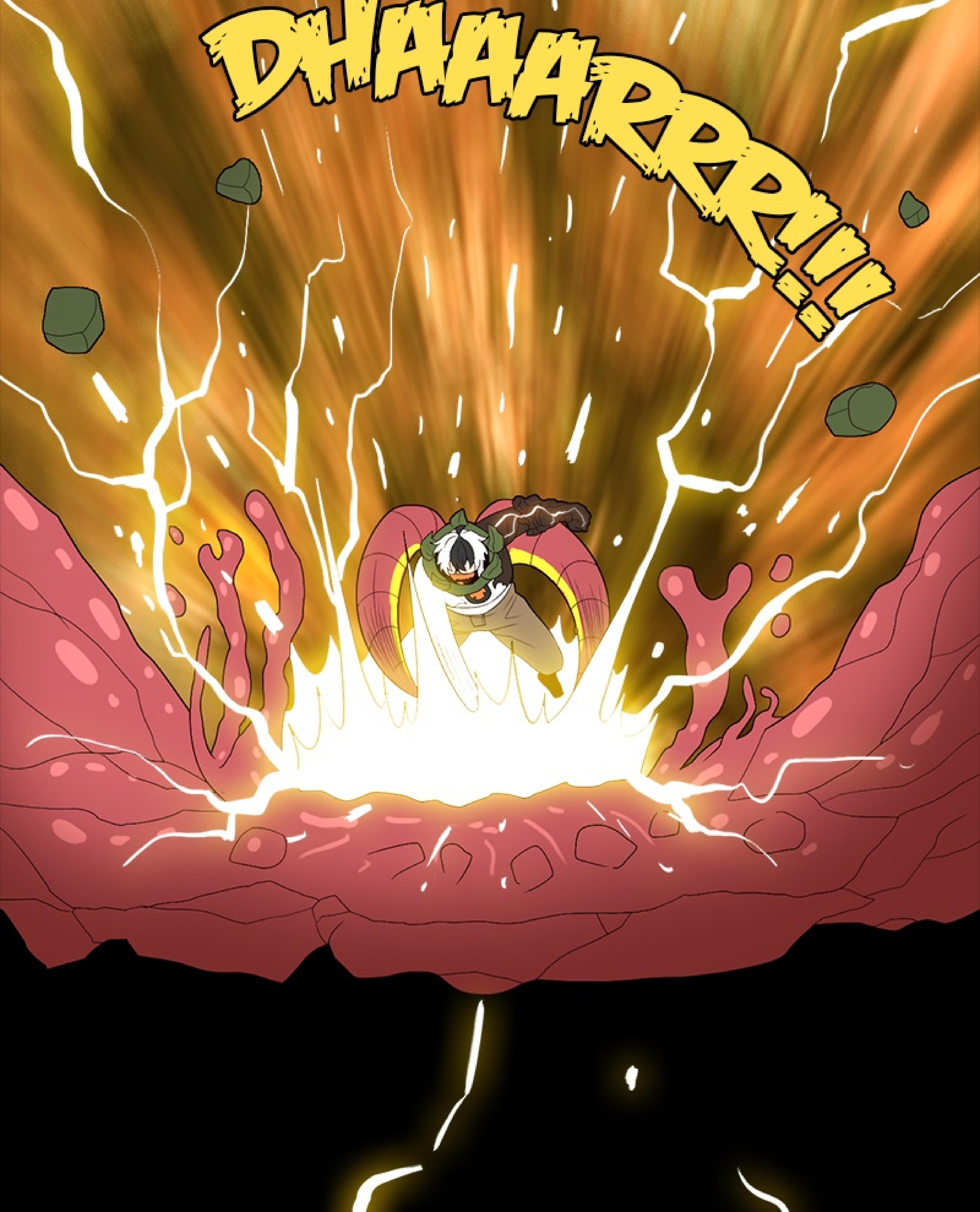
DHAAARRR!!!

BAGAIMANA RASANYA...?
HOSH
HOSH

DIHAJAR OLEH ELEMEN SENDIRI!?

HOSH
BRUGH!!!
HOSH
SIALAN...

AKU TAK BISA BERGERAK SAMA SEKALI SELAMA SEMENIT
EFEK SAMPING DARI MEMAKAN SKILL MILIK ROH LAIN INI CUKUP ME- NYUSAHKAN...

TAPI DIA JUGA PASTI TERLUKA BERAT...

UHUK!!!

UHUK!!!

SEPERTINYA KITA SERI YA... DOSA BESAR GLUTTONY...
!
SEKARANG KAU JUGA TIDAK

PUNYA TENAGA UNTUK MENOLONG PARA DOSA YANG DITABUNGKAN
BUKANKAH TUJUANMU KESINI ITU UNTUK MENOLONG MEREKA?

KAU MEMBUANG SELURUH TENAGA-MU UNTUK MENGHANGUR-KANKU!

SREET!
SIFAT RAKUS MEMBUATMU SALAH PERHITUNGAN!
DAN KARENA ITU...

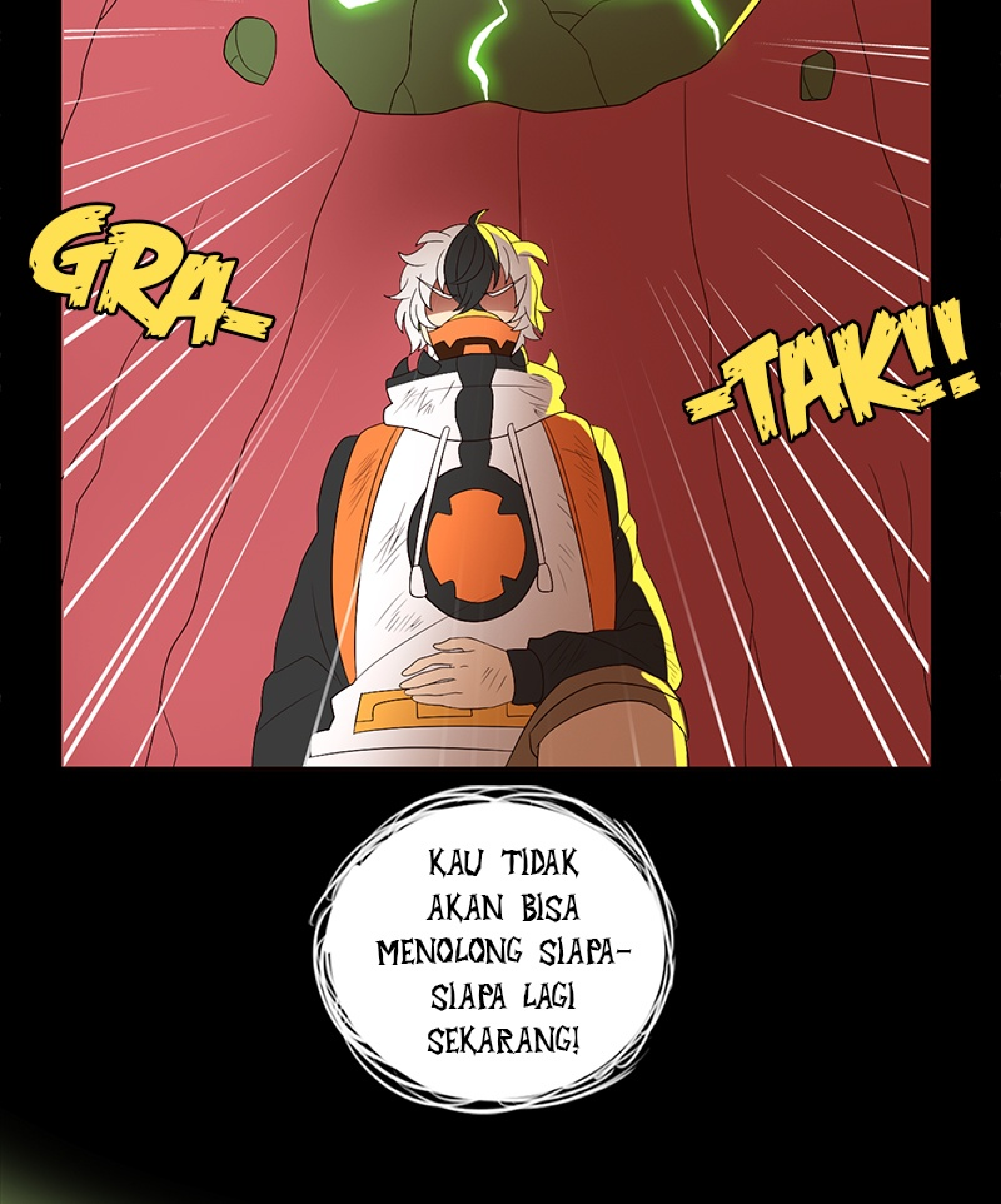
GRA-
-TAK!!
KAU TIDAK AKAN BISA MENOLONG SIAPA-SIAPA LAGI SEKARANG!

JEALOUSY FIRE!!!

!!!
SAYANGNYA AKU TIDAK SALAH PERHITUNGAN...
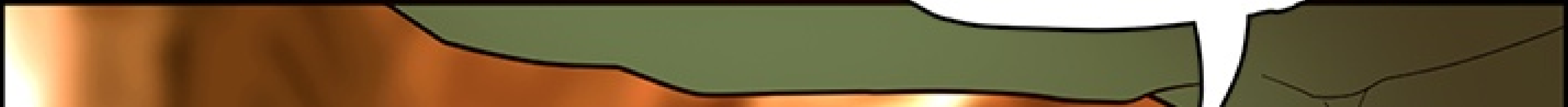

SEJAK AWAL AKU YAKIN, KALAU ADDICTION BERHASIL DIBEBASKAN, AKU BISA MENANG

KALIAN PUNYA KEBIASAAN MEREMEHKAN DOSA JUNIOR YANG DIANGGAP LEMAH
SEHINGGA MENANGKAP MEREKA DALAM JUMLAH BANYAK HANYA UNTUK

DIJADIKAN BAHAN BAKAR
KAMU TAK AKAN PERNAH MENYANGKA TABUNG YANG MENYEGEL ADDICTION AKAN HANCUR DENGAN TENAGA MEREKA

TAPI JEALOUSY PUNYA SKILL UNTUK MENGENDALIKAN ARAH SERANGAN SKILL PROYEKTIL MUSUH
SELAGI PERHATIANMU TERALIHKAN DENGAN PERTARUNGAN KITA, DIA MENGENDALIKAN SATU BATU MILIKMU

DAN MEMAKAINYA UNTUK MENGHANCURKAN TABUNG YANG MENAHAN ADDICTION

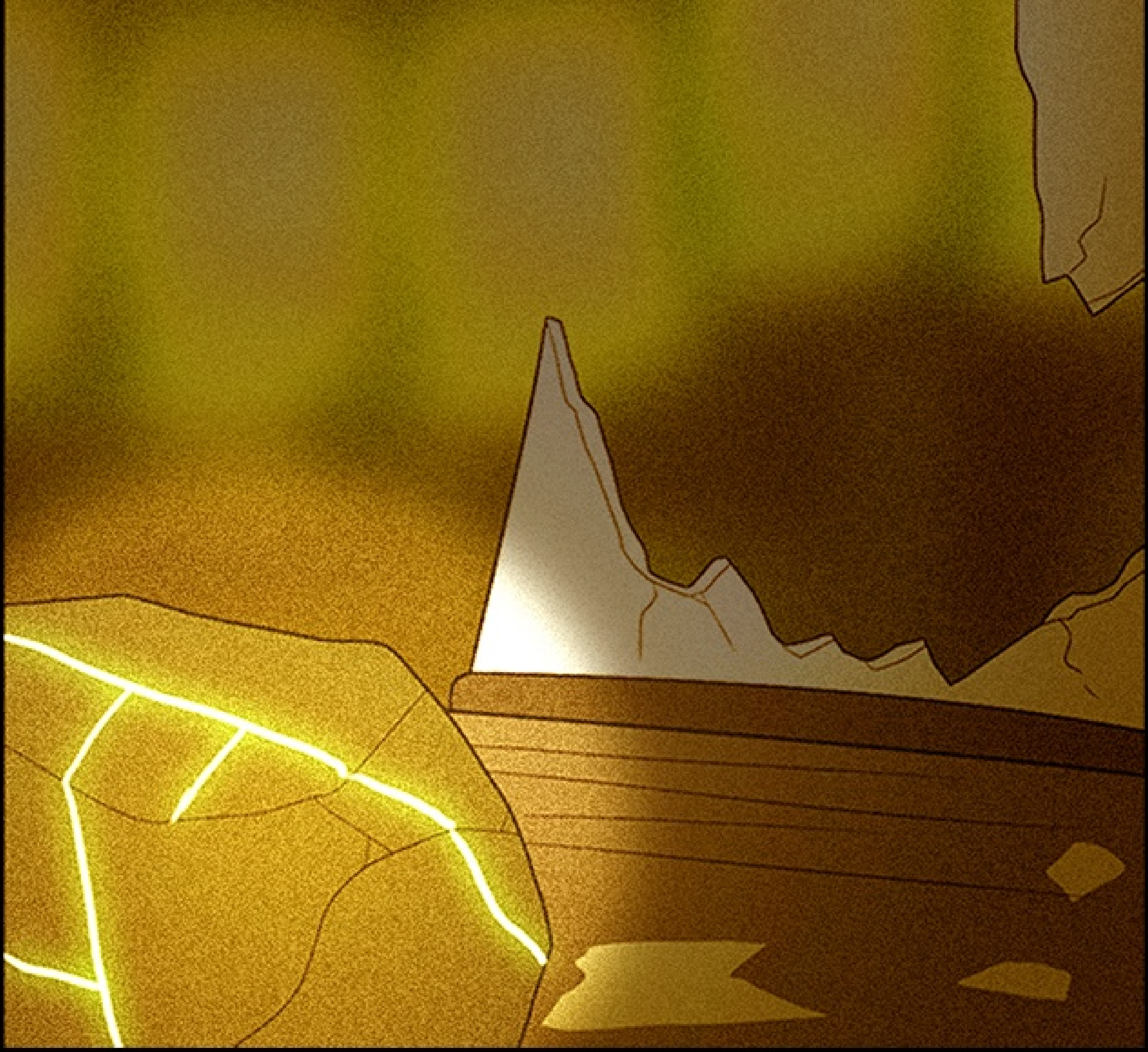

SEJAK AWAL, PERTARUNGAN KITA CUMA **PENGALIH PERHATIAN** SUPAYA KAU MENGELUARKAN SKILLMU, SAMPAI ADDICTION BEBAS

KAU MERASA BISA MENGENDALIKAN SEGALA HAL
DAN ITULAH AWAL KEHANCURANMU!

BIAR KUTUNJUKKAN SESUATU SEBELUM KAU MATI

SLOTH YANG KAU KIRA SUDAH KALAH SEJAK TADI
YA, BETUL SEKALI...

SAAT INI DIA SEDANG BERJALAN KE TEMPAT YANG PALING KAU LINDUNGI
!

YAITU TEPAT DI AKAR BUNGA ITU!

TEMPAT MENGALIRNYA SUMBER ENERGI DARI BUNGA, MENUJU KE SELURUH TABUNG

YANG KULIHAT DULU SEKALI, SAAT KALIAN MEREBUTNYA DARIKU!

UGH...!
BONEKANYA TIDAK ADA...!?

TAP

TAP
TAP

KAU YAKIN SOAL INI SLOTH?

VERHURN MODUM

PADA DASARNYA INI MEMANG PEMBERIAN-NYA

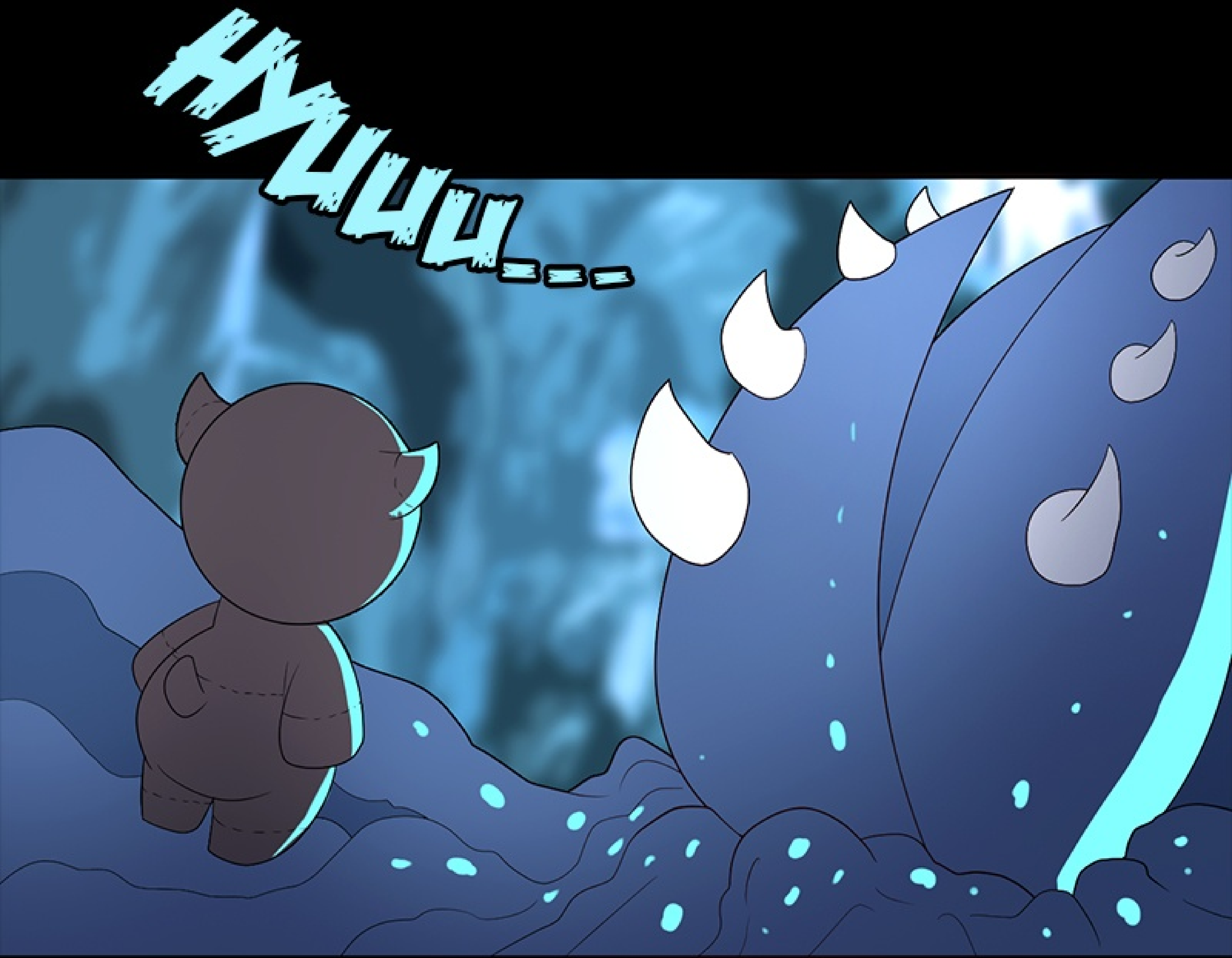
HYUUU...

DIA AKAN SENANG KALAU DIPAKAI UNTUK HAL YANG BENAR
DENGAN

BEGINI, KITA TIDAK PERLU MENGORBANKAN DIRI UNTUK MELAKUKANNYA

SREEEEK!

DENGAN UKURAN YANG SUDAH KUPERKECIL

DENGAN STRATEGI YANG SAMA!

VERHURN...

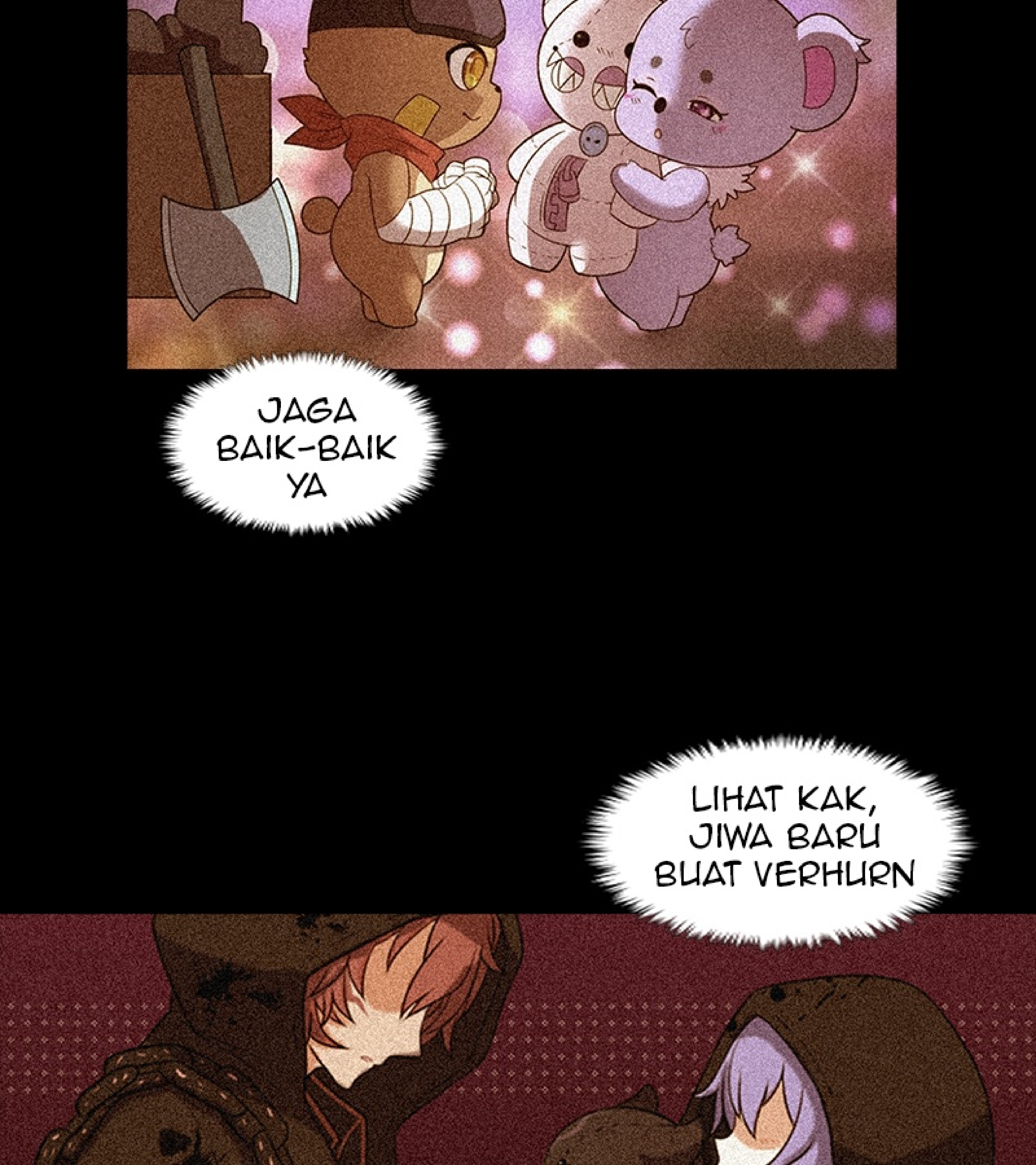
JAGA BAIK-BAIK YA
LIHAT KAK, JIWA BARU BUAT VERHURN

NGGAK MAU
MAIN SAMA
DIA KAN?
NGGAK MAU?

SELAMAT
TINGGAL

DEG!

HENTIKAAAN!!!

INI UNTUK PARA DOSA JUNIOR YANG SUDAH KAU SEKAP SELAMA INI
KAKEK TUA!

CRAAATS!!!
SATU-SATUNYA KESALAHAN PERHITUNGANKU ADALAH KERJASAMA DENGAN KALIAN DULU

DAN SEKARANG, AKAN KUTEBUS HAL ITU, DENGAN MENGHANCURKAN SEMUANYA!!!
DHAAARRR!!!

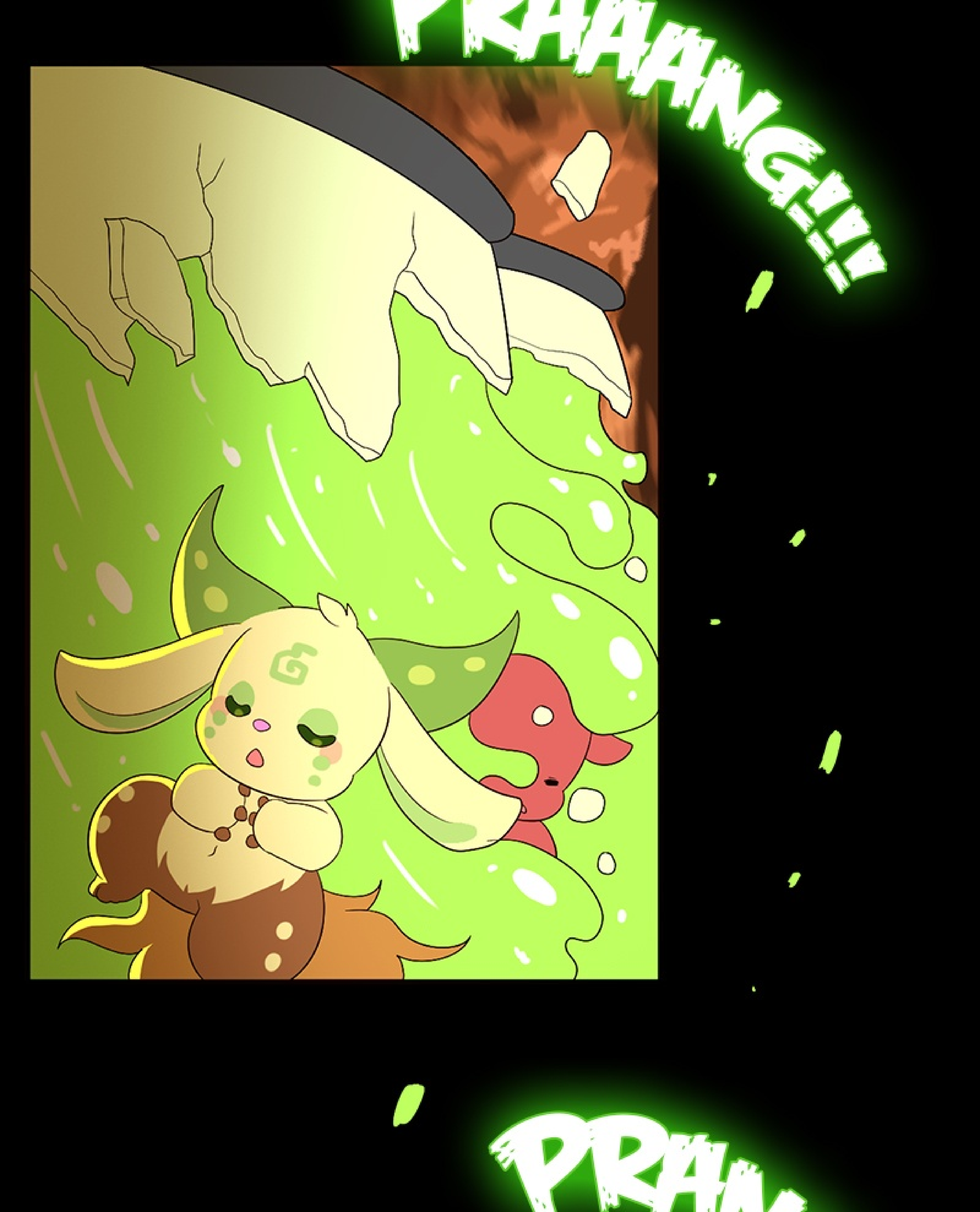
PRAAANG!!!!

PYAAAR!!!

JRUASHHH!!!!

BANJIR!!!

BYAAAR!!!

UWAAA!!!

KAK GLUTTONY!!! BAGAIMANA SEKARANG!?
KITA AKAN TERBAWA KE LAMBUNG DAN TERCERNA JADI KOTORAN

BEGINI TERUS
APAAA!?
BERCANDA, INI JUGA SUDAH KUPER-HITUNGKAN

DENGAN BANYAKNYA CAIRAN DAN ROH DOSA JUNIOR YANG TIBA-TIBA MEMENUHI PERUTNYA...

TIDAAAK!!!
AKU NGGAK

DAN JADI TAI!!!
AYO NOODLES!

SELAMA INI PERUTMU DIJADIKAN TEMPAT UNTUK OPERASI KOTOR INI
DIMANFAATKAN UNTUK MEMECAH

BELAH KAUM
KITA DENGAN
KEJAMNYA!
UPH!!!

SEKARANG...
KELUARKAN SEMUANYA, DAN HANCURKAN KEGELAPAN DALAM DIRIMU JUGA!!!

UEEEERGHH

RATUSAN JUNIOR YANG TERLUPAKAN TELAH BEBAS, MISI UTAMA GLUTTONY BERHASIL!

EPISODE 175| TO BE CONTINUED...